

ReConstrucción Oaxaca

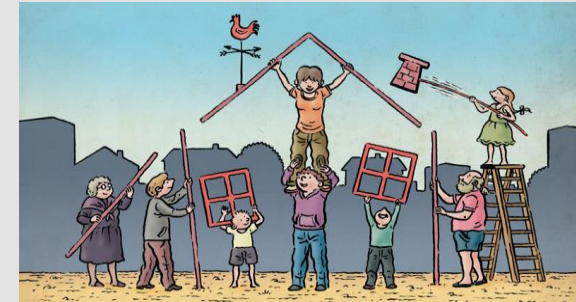

¿Quiénes somos?

Casa y Ciudad A.C., nace en 1984 como una organización que busca resolver las problemáticas de vivienda, asesorando a la población en situación de vulnerabilidad.

A lo largo de estos 32 años hemos acumulado la experiencia suficiente para trabajar procesos de vivienda y del hábitat de manera colectiva e individualizada. Al mismo tiempo a desarrollado una metodología de participación y toma de decisiones grupal y consensuada que ha permitido la organización en un proceso de empoderamiento de capacidades y habilidades de las personas con las que trabaja.

Nuestros valores y principios se centran en la transparencia de nuestra operación y en el manejo de los recursos que se nos brindan como apoyo para la población objetivo. Este hecho nos da la imagen y reputación necesaria que avala nuestras alianzas y nuestros proyectos, así como nuestro trabajo.

Hacia la ReConstrucción

El Gobierno de la República, ha implementado un “Apoyo a la autoconstrucción y reparación de viviendas”, para favorecer a las familias afectadas por los sismos de acuerdo a los daños determinados en el levantamiento del censo.

1 Recibirás tarjeta(s) Bansefi

Con la Tarjeta(s) podrás: disponer de efectivo en el banco y los cajeros automáticos de tu localidad para pagar mano de obra o utilizarla en los centros de distribución de materiales autorizados, a precios preferenciales, para autoconstruir tu vivienda.



2 Firmarás una Carta compromiso



Centros de distribución de material de construcción en los municipios de Oaxaca

Cemex Construrama

Juchitán de Zaragoza Juchitán de Zaragoza Juchitán de Zaragoza Salina Cruz Salina Cruz Salina Cruz Santo Domingo Tehuantepec Santo Domingo Tehuantepec Ciudad Ixtepec Ixtepec El Espinal Matías Romero	Matías Romero San Francisco Ixhuatán Santo Domingo Ingenio Unión Hidalgo Santo Domingo Tehuantepec Jalapa de Maqués Juchitán de Zaragoza Salina Cruz Salina Cruz Chahuítes Ciudad Ixtepec Juchitán Juchitán
---	---

Elementa Cementos Fortaleza

San Agustín Chayuco Cd. de Huajuapán de León Rio Grande o Piedra Parada Puerto Escondido Puerto Escondido Oaxaca de Juárez Oaxaca de Juárez Oaxaca de Juárez Oaxaca de Juárez San José Chiltepec Santo Domingo Tehuantepec Santo Domingo Tehuantepec Salina Cruz Salina Cruz Salina Cruz	Salina Cruz Salina Cruz Salina Cruz Salina Cruz Ciudad Ixtepec Ciudad Ixtepec El Espinal Juchitán de Zaragoza Juchitán de Zaragoza Juchitán de Zaragoza Juchitán de Zaragoza Unión Hidalgo Santo Domingo Ingenio San Francisco del Mar
--	---

Lafarge Holcim

Asunción de Ixaltepec Asunción Tlacoliltla Chahuítes Ciudad Ixtepec El Barrio de la Soledad El Espinal Cuevea de Humboldt Heroica Ciudad de Juchitán Magdalena Tequisistán Magdalena Tlacoatepec Matías Romero Avendaño Nejapa de Madero Reforma de Pineda Salina Cruz San Blas Atempa San Dionisio del Mar San Francisco del Mar San Francisco Ixhuatán San Juan Guichicovi San Juan Mazatlán San Mateo del Mar San Miguel Chimalapa San Miguel Tenango	San Pedro Huamelula San Pedro Huilotepec San Pedro Quiatoni San Pedro Tapanatepec Santa María Chimalapa Santa María Guenagatí Santa María Jalapa de Marqués Santa María Mixtequilla Santa María Petapa Santa María Totolapilla Santa María Xadadi Santiago Astata Santiago de Lachiguiri Santiago Laoalla Santiago Miltepec Santiago Yaveo Santo Domingo Chihitán Santo Domingo Ingenio Santo Domingo Petapa Santo Domingo Tehuantepec Santo Domingo Zanatepec Unión Hidalgo San Pedro Comitancillo
--	---

IUSA

Juchitán Matriz
Juchitán Jade
Juchitán Estructuras
Juchitán Estación
Salina Cruz Centro
Salina Cruz Aviación
Ixtepec Matriz
Ixtepec
Espinal
Matías Romero Centro
Matías Romero Barrio Ixhuatán

USG

Santa Lucía del Camino Oaxaca
Oaxaca Centro
Oaxaca Centro
Oaxaca Centro
Salina Cruz
Santa María Huatulco

Se llevarán Centros de distribución de materiales a todos los municipios de Oaxaca.

Hacia la ReConstrucción

El Gobierno de la República, ha implementado un “Apoyo a la autoconstrucción y reparación de viviendas”, para favorecer a las familias afectadas por los sismos de acuerdo a los daños determinados en el levantamiento del censo.

3 Asistencia Técnica

Recibirás Asistencia Técnica gratuita por parte del Gobierno de la República.

4 Autoconstrucción

Podrás autoconstruir tu casa con asistencia técnica y guías entregadas por el gobierno o contratar de manera directa a una empresa social especializada y certificada para realizar los trabajos. Los proyectos respetarán la Identidad cultural y la imagen urbana de las comunidades. Los manuales de construcción están elaborados en los diferentes Idiomas de la región.



5 Crédito

Si la vivienda que perdiste era de mayor dimensión y quieres construiría igual, además del apoyo que recibirás, también te ofrecemos un crédito preferencial a través de un organismo ejecutor de obra (OEO) financiado por Sociedad Hipotecaria Federal.



SOCIEDAD HIPOTECARIA FEDERAL

#FuerzaMéxico
RECONSTRUCCIÓN

f @SEDATU_Mexico
t @SEDATU_mx
01 800 02 03 368

f @ConaviMexico
t @Conavi_mx
01 800 28 80 436

MÉXICO
GOBIERNO DE LA REPÚBLICA



SEDATU
SECRETARÍA DE
DESARROLLO AGRARIO,
TERRITORIAL Y URBANO

#FuerzaMéxico
RECONSTRUCCIÓN



APOYO A LA
AUTOCONSTRUCCIÓN Y
REPARACIÓN DE VIVIENDAS

El Gobierno de la República utilizará el mecanismo de autoconstrucción para apoyar a las familias afectadas por los sismos de acuerdo a los daños determinados en el levantamiento del censo.



Para la reconstrucción:

¿Qué opción elegir?

1

Autoconstrucción

- 120 mil pesos (subsidio); 2 tarjetas BANSEFI (material y mano de obra)
- La familia tiene Derecho a definir su proyecto de vivienda y su crecimiento futuro
- También tiene derecho a una asistencia técnica; construirá al menos de 42 m²

2

Auto producción

- 120 mil pesos (subsidio); tarjetas BANSEFI que administra una empresa constructora.
 - Todas las vivienda iguales y de vivienda de 42m²
- Casa y ciudad puede administrar el recurso de la tarjeta. Reconoce tu derecho a decidir tu vivienda y se construirá al menos 42 m²

3

Subsidio + Crédito

- 120 mil pesos de subsidio; tarjetas BANSEFI
- Más un crédito de Sociedad Hipotecaria Federal; hasta por 100 mil pesos
- Para una vivienda de más metros.

¿Qué haremos?

Reconocimiento

Sesión informativa

Identificación de opciones

Trabajo de campo

Diseño de proyecto arquitectónico

Taller de obra

Proceso de obra / seguimiento

finiquito



Casa y Ciudad A.C.

Calzada de Tlalpan No.1025

Américas Unidas, CP 03610

Delegación Benito Juárez CDMX

Tel. (55) 56 72 53 19 y (55) 56 74 21 35

Email: casayciudad@Prodigy.net.mx

www.casayciudad.org.mx